

Custodia del Territorio en La Chanta, más que una cantera restaurada

Raúl Alonso (1), Raquel Sánchez (1) y Pilar Gegundez (2)

(1) Brinzal / (2) LafargeHolcim España

Contacto

lachanta@brinzal.org

Antecedentes

La Chanta es una cantera de caliza propiedad de LafargeHolcim, situada en la Alcarria madrileña (T.M. Corpa).

Tras la actividad minera (2001 – 2014) se generaron múltiples hábitats, fundamentalmente roquedos y humedales, que estaban siendo colonizados por especies con cierto nivel de vulnerabilidad e importancia ecológica.

Brinzal en La Chanta

Tras meses de identificación y monitorización de especies, algunas de interés como el aguilucho lagunero o el sapillo pintojo, Brinzal propuso una serie de actuaciones necesarias para su conservación, lo que suponía un cambio de paradigma en el proyecto de restauración.

Por tanto, LafargeHolcim pidió a Brinzal colaboración para tramitar la modificación del Plan de Restauración existente, incorporando actuaciones cuidadosamente diseñadas para potenciar la biodiversidad, así como proponiendo un uso público posterior enfocado a la investigación aplicada y la educación ambiental.

La nueva Declaración de Impacto abrió la puerta a la Custodia del Territorio.

Acuerdo de custodia Brinzal-LH

La Chanta será un centro dedicado a la divulgación, educación, investigación aplicada y, sobre todo, conservación de la fauna y la flora en este espacio que fue minero, y hoy es el reducto de gran cantidad de especies. Para ello, se ha firmado un Acuerdo de Custodia entre Brinzal y LafargeHolcim por cinco años, prorrogable en usufructo.

Incluye un proyecto educativo 'Escuela de Naturalistas' para introducir a los más pequeños en la naturaleza, en su conocimiento y en la necesidad de conservarla.

Se desarrollarán cursos y talleres destinados a público general o especializado en conservación, en colaboración con otras entidades, como administración, universidades, etc.



Fomento de un mosaico de hábitats durante la restauración morfológica (2020)



Humedal de La Chanta con islas y orillas acondicionadas para anfibios y otros grupos faunísticos (2021)

Los valores de La Chanta

- Existencia de hábitats creados por la actividad minera de alto valor en conservación, como humedales y roquedos verticales y, consecuentemente, presencia de una variedad de taxones, incluyendo algunos amenazados (sapillo moteado, aguilucho lagunero, collalba negra, mariposa arlequín, etc.) de forma previa a la restauración.
- Labores de revegetación y creación de hábitats que propicien el asentamiento de fauna (plantas nutricias para varias especies de mariposas catalogadas, creación de sotos de ribera, fomento de polinizadores, etc.).
- Colonias de nidos artificiales en antiguas infraestructuras mineras para varias especies (águila real, rapaces nocturnas, avión zapador y otros hirundínidos, otros passeriformes, murciélagos e incluso abejorros), así como hábitats de reproducción para aves esteparias, conejo de monte, anfibios, aves de sotos y riberas, etc.
- Enorme potencial para la investigación aplicada y el uso público gracias a la dotación con infraestructuras (aula, vivero, observatorios, etc.) y un proyecto acorde con valores de conservación.
- Un modelo de restauración minera en pro de la biodiversidad.



Nido artificial para águila real, construido en talud rocoso vertical

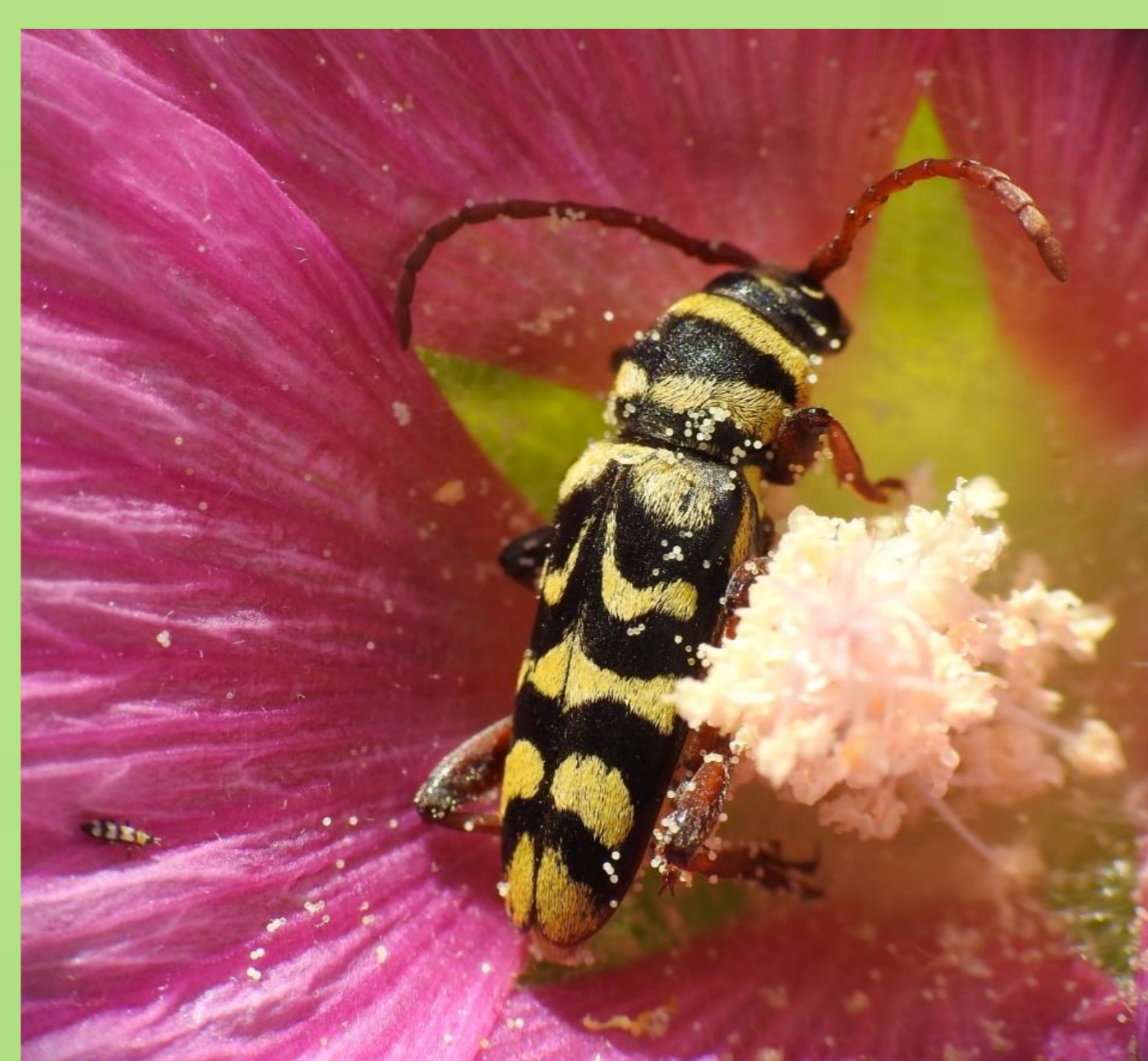

Escarabajo avispa sobre Lavatera triloba. en La Chanta



Colonia artificial para avión zapador (parte inferior). En el antiguo muro de la machacadora (parte superior) se han colocado nidos y refugios para especies coloniales como vencejo, avión común, cernícalo primilla y murciélagos